UNIVERSIDAD DEL ISTMO

TITULACIÓN POR ESTUDIOS DE POSGRADO

Es una opción para las egresadas y egresados de todos los programas educativos que ofrece la universidad del Istmo.

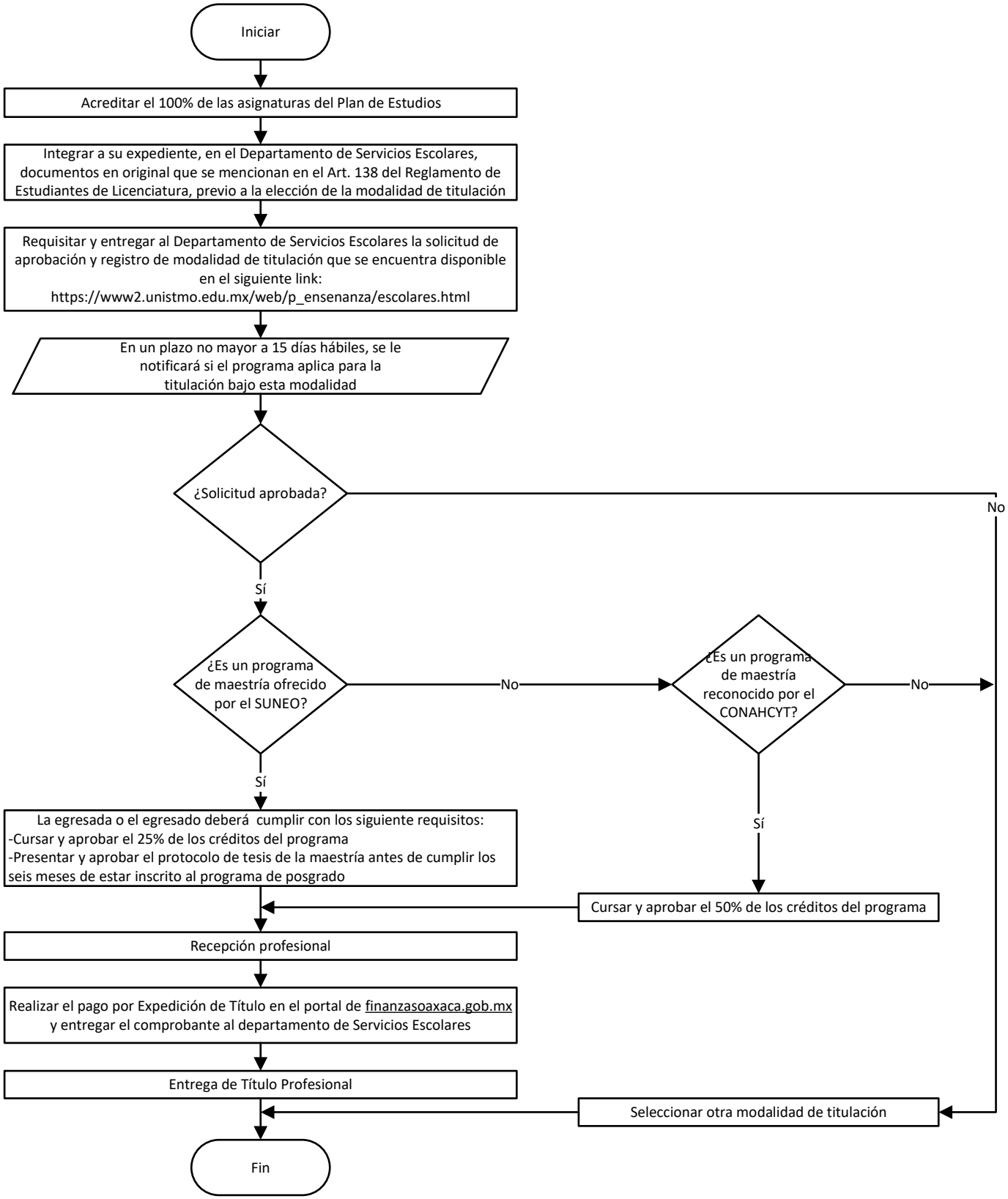

Esta modalidad de titulación se establece en el Reglamento de Estudiantes de Licenciatura, Artículo 112.